SpecialSci

国道外文专题数据库

建优势学科 用特色专题资源

https://specialsci.cn/

国道数据 Hiway®

海量外文专题文献等你发现

助力科研，促进创新

请输入检索词

高级搜索

专业搜索

热门搜索： Mobile Internet COVID-19 Statistical machine learning robot Social Cognitive Theory ocean remote sensing

全文总量

54,175,568

更新时间：2023-02-14

当年更新量

8,297

更新时间：2023-02-14

专题数量

71

更新时间：2022-07-14

五大专辑70余个专题

高科技前沿系列

高科技前沿系列

High-tech Cutting-edge Series

本系列收录高科技前沿专题17个，涉及生物技术、计算机科技、多媒体技术、通信、航空宇航、先进制造等多领域内容，及时全面地呈现最新科技前沿学术信息。

人工智能 | 生物技术 | 计算机科学技术 | 计算机图形图像 | 多媒体技术 | 通信工程 | 能源 | 海洋 | 材料 | 航空宇航科技 | 环境 | 软科学

先进制造技术 | 水资源 | 资源科学 | 创新学 | 虚拟现实

基础学科系列

基础学科系列

Fundamental Subjects Series

本系列收录基础学科专题11个，涉及数学、物理、化学、生物学、力学、大气科学、系统学、语言学等基础学科领域，收录专题资源范围广泛，类型丰富，更新及时，满足用户学科研究的深度需求。

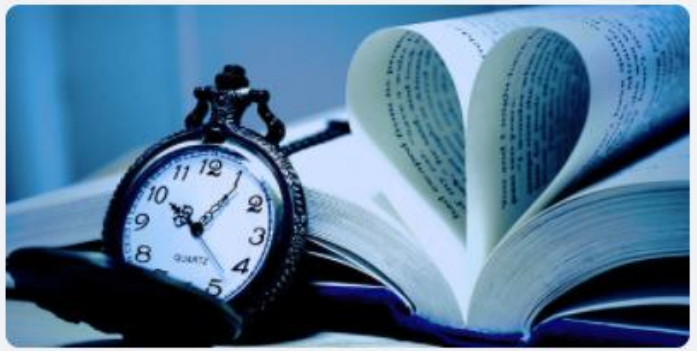

数学 物理学 化学 地理学 力学 生物学 大气科学 天文学 系统科学 语言学 生态学

工程技术学科

工程技术学科

Engineering Technology Series

本系列收录工程技术学科专题14个，涉及食品、建筑工程、机械工程、动力电气、测绘科学、核科学、交通运输、武器装备等多领域内容，为培养高科技技术人才储备了丰富的特色资源。

食品 建筑工程 矿业工程 冶金工程 测绘科学 机械工程 动力与电气设备工程 交通运输 核科学技术 安全科学技术 轻工纺织 电子技术 武器装备 地球物理与地质工程

农业医药学科

农业医药学科

Agriculture, Medicine Series

本系列收录农业医学专题6个，包括农业、基础医学、临床医学、公共卫生与预防医学、药学、兽医学，收录世界范围内的优秀农医科研成果，数据更新及时，为用户提供新鲜全面的学术资讯。

农业 | 基础医学 | 临床医学 | 公共卫生与预防医学 | 药学 | 兽医学

人文社会学科

人文社会学科

Humanities and Social Sciences

本系列收录人文社会科学专题23个，涉及教育、经济、管理、金融财会、图书情报、行为社会、民族宗教、养老、公安等领域内容，为用户呈现社会科学最新最全的研究成果，资源丰富，更新及时。

教育 经济学 企业管理 管理学 金融与财务会计 图书情报学 法学 传媒与艺术 行为与社会科学 体育 心理学 历史学 哲学

民族与宗教 军事学 文学 健康养老 公安 女性学 藏学 新媒体 设计学 国外马克思主义研究

多种搜索及导航

快速搜索、高级搜索、专业搜索、二次搜索

分类导航

专题分类

高科技前沿系列

- 人工智能
- 生物技术
- 计算机科学技术
- 计算机图形图像
- 多媒体技术
- 通信工程
- 能源
- 海洋
- 材料
- 航空宇航科技
- 环境
- 软科学

外文人工智能专题库 (数量：536248篇)

Artificial Intelligence

人工智能技术能够给人类社会带来富有想象的发展前景，是一门极富挑战性的科学。本专题库收录全文文献536248篇。内容涉及知识表示与推理、人工智能程序设计语言、计算智能、专家系统、机器学习、自然语言处理、感知处理、智能体与分布式人工智能、智能应用、机器意识和思想以及智慧犯罪等领域各类文献。主要收录时间：1995-present；语种：英语；每年更新：3000+ 。

- 知识表示与推理 Knowledge Representation and Reasoning
- 人工智能程序设计语言 Artificial Intelligence Programming Language
- 计算智能 Computational Intelligence
- 专家系统 Expert System
- 机器学习 Machine Learning
- 自然语言处理 Natural Language Processing

学术导航

专题分类

高科技前沿系列

- 人工智能
- 生物技术
- 计算机科学技术
- 计算机图形图像
- 多媒体技术
- 通信工程
- 能源
- 海洋
- 材料
- 航空宇航科技
- 环境

外文人工智能专题库

Artificial Intelligence

前沿·热点 | 知识表示与推理 | 人工智能程序设计语言 | 计算智能 | 机器学习 | 自然语言处理 | 感知处理 | 机器意识和思想

前沿·热点 Research Hot/Frontiers

- 情感计算 Affective Computing
- 仿生结构 Bionic Structure
- 认知系统 Cognitive Systems
- 卷积神经网络 Convolutional Neural Networks (CNN)
- 决策支持系统 Decision Support Systems
- 深度神经网络 Deep Neural Network
- 大数据 Big Data
- 暴力计算 Brute Force
- 对比散度算法 Contrastive Divergence
- 协作系统 Cooperative Systems
- 深度学习 Deep Learning
- 模糊认知图 Fuzzy Cognitive Maps

机构导航

专题分类

- 高科技前沿系列
  - 人工智能
  - 生物技术
  - 计算机科学技术
  - 计算机图形图像
  - 多媒体技术
  - 通信工程
  - 能源
  - 海洋
  - 材料
  - 航空宇航科技
  - 环境
  - 软科学

请输入机构名称或关键词

按类型 不限 教育机构 研究所 学会协会 医疗机构 企业 政府议会

按地域 全部 美国 中国 英国 德国 加拿大 法国 日本 荷兰 意大利 瑞士 澳大利亚 西班牙 瑞典 比利时 丹麦 以色列 韩国 奥地利 芬兰 挪威 印度 俄罗斯 新加坡 巴西 波兰 新西兰 爱尔兰 希腊 葡萄牙 捷克 南非

找到 56703 个机构

序号	机构类别	机构名称
1	教育机构	University of Michigan
2	教育机构	University of Florida
3	教育机构	Columbia University
4	教育机构	Texas A&M University

重大科技专项

专项类别

- 核心电子器件、高端通用芯片及基...
- 极大规模集成电路制造装备与成套...
- 新一代宽带无线移动通信网
- 高档数控机床与基础制造装备
- 大型油气田及煤层气开发
- 大型先进压水堆及高温气冷堆核电站
- 水体污染控制与治理
- 转基因生物新品种培育
- 重大新药创制
- 艾滋病和病毒性肝炎等重大传染病...
- 大型飞机
- 高分辨率对地观测系统
- 载人航天与探月工程
- 北斗卫星导航系统

核心电子器件、高端通用芯片及基础软件(核高基)

Core Electronic Devices, High-End General Purpose Chips and Basic Software

系统级芯片 System on Chip (SOC)

- 片上系统 System on Chip (SOC)
- 高纯硅 High Purity Silicon
- 晶圆 Wafer
- 微芯片 Microchip
- 有机金属化学气相沉积 Metal-organic Chemical Vapor Deposition (...
- 亚微米集成电路 Submicron Integrated Circuit
- 纳米集成电路 Nanometer Integrated Circuit
- 金属氧化物半导体 Metal Oxide Semiconductor (MOS)
- 嵌入式软件 Embedded Software

操作系统 Operating System

- 应用程序编程接口 Application Programming Interfaces (Apis)
- 系统调用 System Call
- 磁盘存储与文件系统 Disk Access and File Systems
- 内存管理 Memory Management
- 微软视窗软件 Microsoft Windows
- Mac操作系统 Mac Os
- 多(重)任务处理 Multitasking
- Android操作系统 Android Os
- 嵌入式系统 Embedded System
- 桌面操作系统 Desktop Operating System

聚类分析

相关机构

主要研究机构分布

- Beijing University of Posts and Telecommunications
- University of Nairobi
- Aalto University
- Columbia University
- Tsinghua University
- University of Waterloo

个人中心改版

国道查
我的收藏
浏览历史
下载记录
编辑资料
安全退出

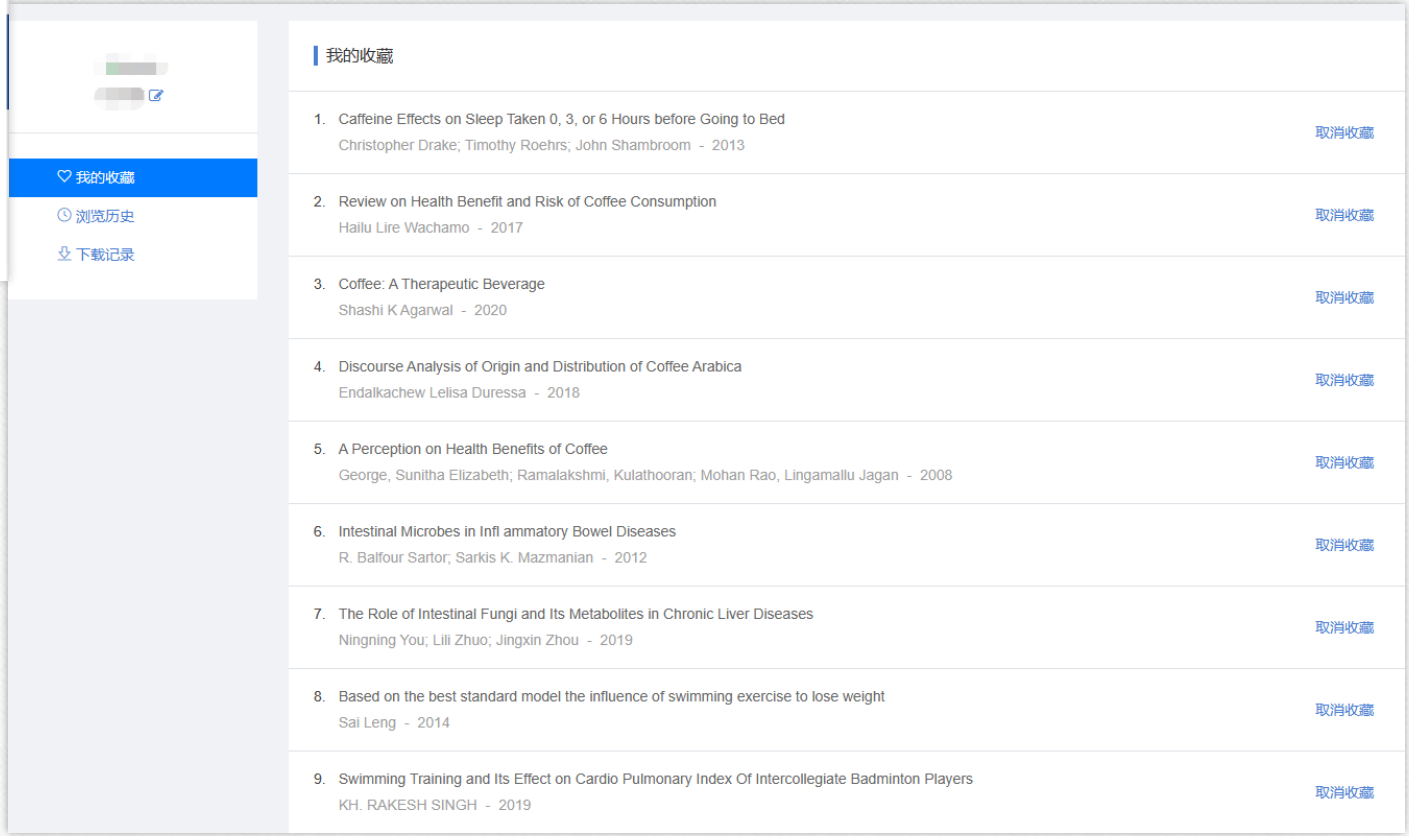
我的收藏
浏览历史
下载记录
我的收藏
1. Caffeine Effects on Sleep Taken 0, 3, or 6 Hours before Going to Bed
Christopher Drake; Timothy Roehrs; John Shambroom - 2013
取消收藏
2. Review on Health Benefit and Risk of Coffee Consumption
Hailu Lire Wachamo - 2017
取消收藏
3. Coffee: A Therapeutic Beverage
Shashi K Agarwal - 2020
取消收藏
4. Discourse Analysis of Origin and Distribution of Coffee Arabica
Endalkachew Lelisa Duressa - 2018
取消收藏
5. A Perception on Health Benefits of Coffee
George, Sunitha Elizabeth; Ramalakshmi, Kulathooran; Mohan Rao, Lingamallu Jagan - 2008
取消收藏
6. Intestinal Microbes in Infl ammatory Bowel Diseases
R. Balfour Sartor; Sarkis K. Mazmanian - 2012
取消收藏
7. The Role of Intestinal Fungi and Its Metabolites in Chronic Liver Diseases
Ningning You; Lili Zhuo; Jingxin Zhou - 2019
取消收藏
8. Based on the best standard model the influence of swimming exercise to lose weight
Sai Leng - 2014
取消收藏
9. Swimming Training and Its Effect on Cardio Pulmonary Index Of Intercollegiate Badminton Players
KH. RAKESH SINGH - 2019
取消收藏

SpecialSci增值服务

科技查新

科研立项查新

技术查新

论文开题查新

期刊查新

专利查新

专利申请预查新，是国标GB/T 29490的基本要求，公开文献信息应查尽查，有效规避专利新颖性破坏，提高专利申请成功率。

成果自查

国道查重

温馨提示：本系统仅限国道数据VIP个人用户和已合作单位所属人员使用，其它读者不享受本系统使用优惠，请悉知。
WELCOME
欢迎使用国道查重
外语查重入口 >>
中文查重入口 >>
本系统可快速准确地检测出论文中不当引用、过渡引用甚至是抄袭、伪造、篡改等学术不端行为，通过对论文的相似性检测，系统可自动生成细致的检测报告，非常有助于论文修改！

机构知识库

机构知识库
Institutional Repository

荟萃学术成就　彰显科研精神

SpecialSci机构知识库，是一项增值功能，以我国高校为单位将优质外文科研成果进行科学组织汇总，及时收录并统计高校学者发表的期刊论文、会议论文、公开的预发表论文，同时尽可能完整地收录学者公开发表的其他各类外文学术文献。SpecialSci机构知识库可作为高校的成果典藏平台之一，同时为科研考核、查收查引、了解学术动态、预测学科发文量提供参考。

机构知识库列表

安徽　北京　重庆　福建　甘肃　广东　广西　贵州　海南　河北　黑龙江　河南　湖北　湖南　内蒙古　江苏　江西　吉林　辽宁　宁夏　青海　陕西　山东　上海　山西　四川　天津　西藏　新疆　云南　浙江

* 省内高校按收录文献数量降序排列，上榜起点300篇

机构知识库

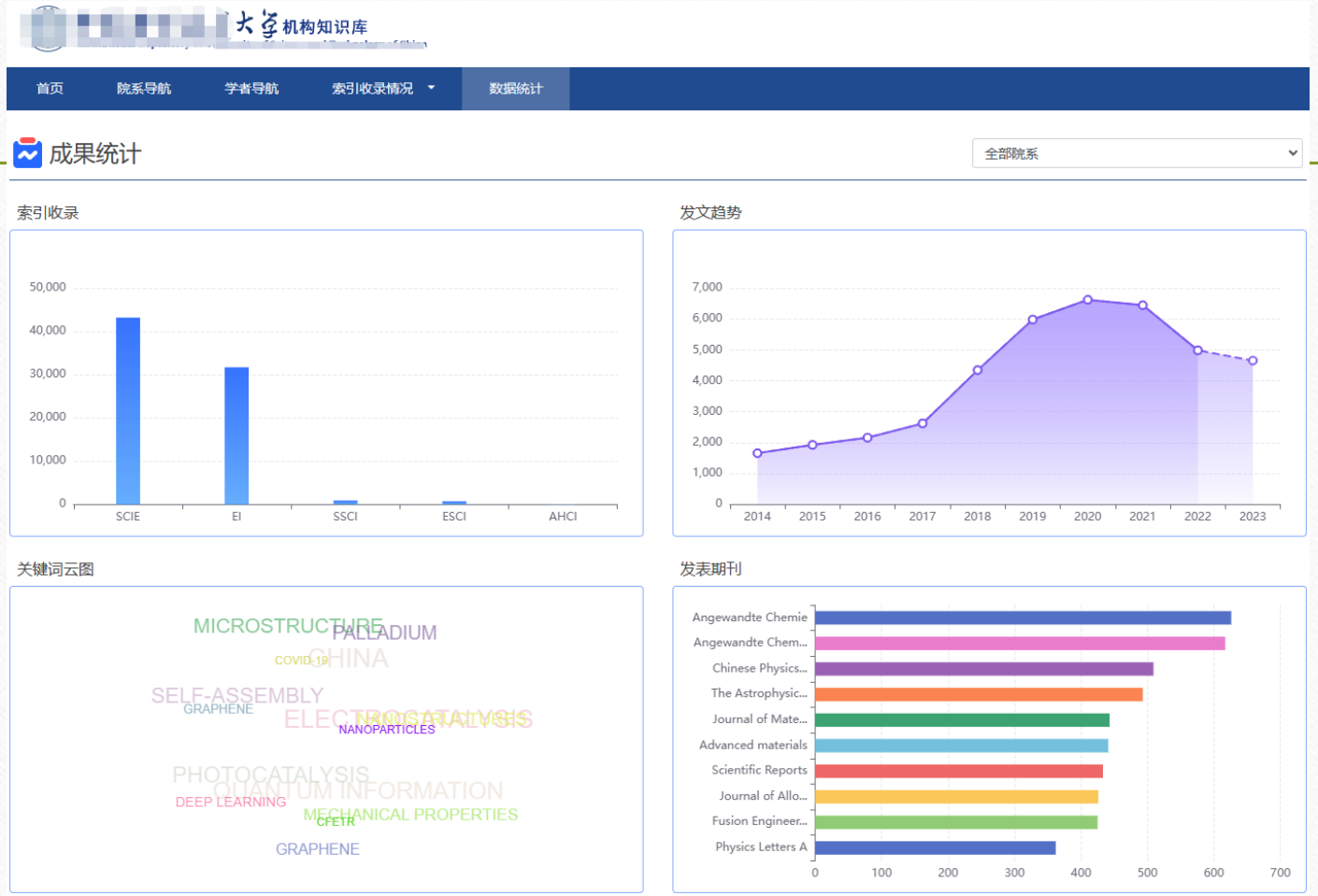
大学机构知识库
首页
院系导航
学者导航
索引收录情况
数据统计
成果统计
全部院系
索引收录
50,000
40,000
30,000
20,000
10,000
0
SCIE
EI
SSCI
ESCI
AHCI
发文趋势
7,000
6,000
5,000
4,000
3,000
2,000
1,000
0
2014
2015
2016
2017
2018
2019
2020
2021
2022
2023
关键词云图
MICROSTRUCTURE
PALLADIUM
COVID-19
CHINA
SELF-ASSEMBLY
GRAPHENE
ELECTROCATALYSIS
NANOPARTICLES
PHOTOCATALYSIS
QUANTUM INFORMATION
DEEP LEARNING
MECHANICAL PROPERTIES
CFETR
GRAPHENE
发表期刊
Angewandte Chemie
Angewandte Chem...
Chinese Physics...
The Astrophysic...
Journal of Mate...
Advanced materials
Scientific Reports
Journal of Allo...
Fusion Engineer...
Physics Letters A
0
100
200
300
400
500
600
700

SpecialSci支持校内校外访问

- 校内访问

图书馆网站，点击SpecialSci国道外文专题数据库，校内IP自动登录

- 校外访问

使用校内IP注册的账号个人VIP账号，访问https://specialsci.cn/

SpecialSci为学科建设保驾护航！